



**КОМИТЕТ ИМУЩЕСТВЕННЫХ ОТНОШЕНИЙ
АДМИНИСТРАЦИИ ПЕРМСКОГО МУНИЦИПАЛЬНОГО ОКРУГА**

РЕШЕНИЕ

о размещении объектов № 1892

Пермский край
Пермский округ

31.07.2023

Комитет имущественных отношений администрации Пермского муниципального округа разрешает Акционерному обществу «Газпром газораспределение Пермь» (ИНН 5902183841, ОГРН 1025900512670, почтовый адрес: 614000, г. Пермь, ул. Петропавловская, 43)

размещение объекта «Газопровод-ввод до границы земельного участка по адресу: Камышовая ул., кад. №59:32:0680001:11511, Култаево с. (газопровод давлением до 1.2 Мпа, для размещения которого не требуется разрешения на строительство)»

на землях муниципальная собственность.

на срок 1 год с 31.07.2023 г. по 30.07.2024 г.

Местоположение: Пермский край, Пермский муниципальный округ, с. Култаево, ул. Камышовая.

Приложение: схема предполагаемых к использованию земель или части земельного участка.

Особые условия использования:

1. При размещении объекта учесть параметры ширины проезда улично-дорожной сети, во избежание сужения полосы отвода дороги.
2. Получение разрешения на производство земляных работ.

Заместитель председателя комитета,
начальник отдела муниципального
земельного контроля



(подпись, печать)

М.В. Королева

Схема предполагаемых к использованию земель или части земельного участка

Объект: "Газопровод-ввод до границы земельного участка по адресу: Камышовая ул, кад. № 59:32:0680001:11511, Култаево с"

Местоположение: Пермский край, Пермский муниципальный округ, с. Култаево, ул. Камышовая

Площадь земель или части земельного участка, кв.м.: 360

Категория земель: земли населённых пунктов

Вид разрешенного использования земельного участка: земельные участки (территории) общего пользования

№ точки границы	Каталог координат (МСК-59), м	
	X	Y
1	505200,97	2214605,88
2	505204,60	2214612,46
3	505209,42	2214621,52
4	505234,75	2214656,81
5	505230,06	2214660,05
6	505228,44	2214657,68
7	505218,29	2214642,81
8	505203,17	2214623,28
9	505194,92	2214608,90

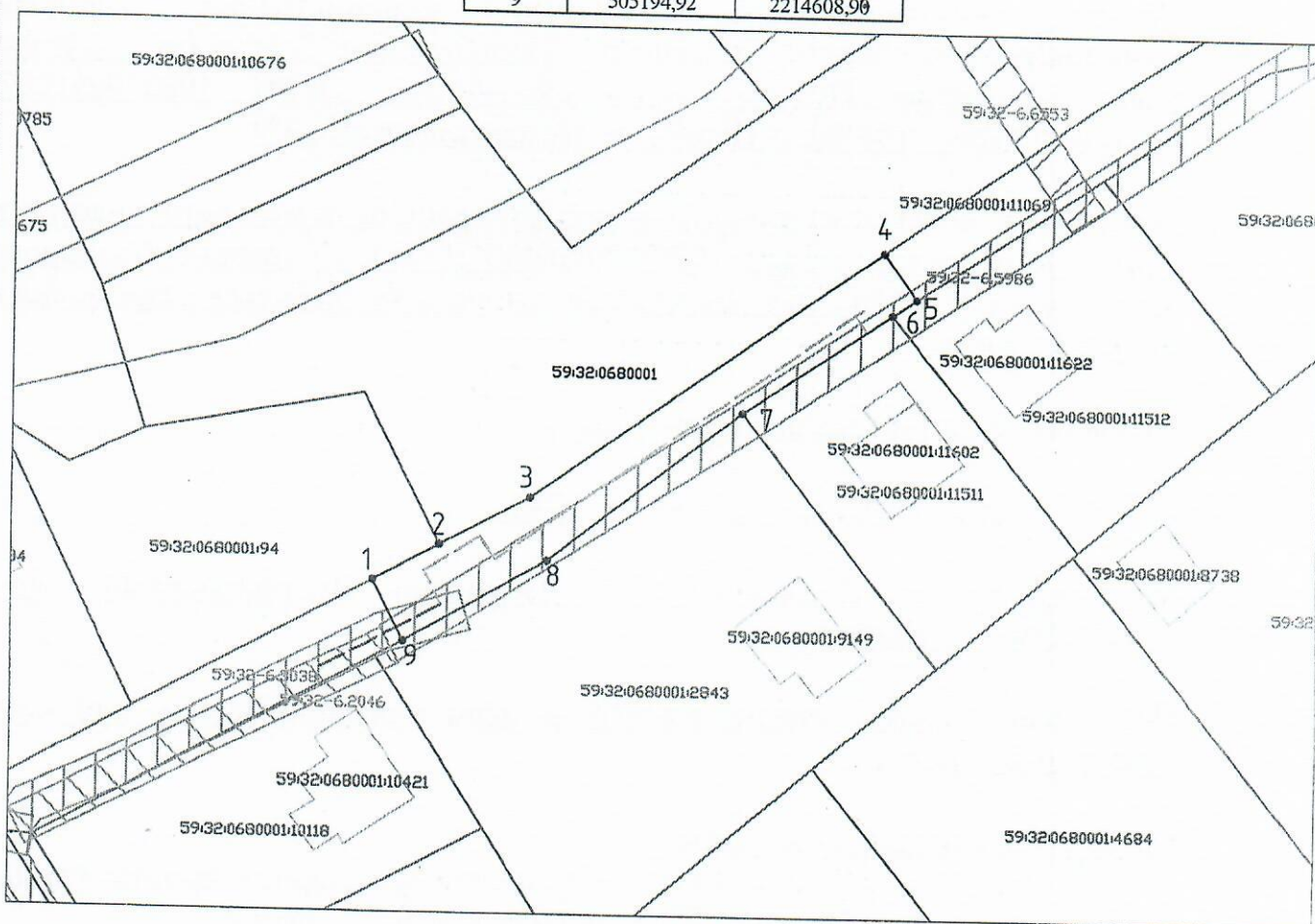

Масштаб 1:500

Условные обозначения:

- 1 — 2 — граница предполагаемых к использованию земель или частей земельного участка;
- — граница земельного участка по сведениям ЕГРН;
- — границы кадастрового квартала;
- 59:32:1760001:1634 — номер кадастрового квартала;
- — кадастровый номер земельного участка в кадастровом квартале;
- - - проектируемый газопровод-ввод (в подземном исполнении);
- - - существующий газопровод;
- ▨ — граница зоны с особыми условиями использования территории по сведениям ЕГРН

Описание границ смежных землепользователей:

- от т.1 до т.2 — земельный участок с кадастровым номером 59:32:0680001:94
- от т.4 до т.5 — земельный участок с кадастровым номером 59:32:0680001:11069
- от т.5 до т.6 — земельный участок с кадастровым номером 59:32:0680001:11512
- от т.6 до т.7 — земельный участок с кадастровым номером 59:32:0680001:11511
- от т.7 до т.9 — земельный участок с кадастровым номером 59:32:0680001:2843
- от т.9 до т.1 — земельный участок с кадастровым номером 59:32:0680001:11069

Заявитель  Косачев О.В., по доверенности
(подпись, расшифровка подписи)
 ИП
 (для юридических лиц и ИП) №1853 от. 28.12.2022
 Верно